



Boletín de la Red de
Observadores de Libélulas
en Andalucía
nº 1 Mayo 2012



Editado por:

Asociación de Educación
Ambiental El Bosque
Animado (AEA BA)

Editor:

Florent Prunier

Colaboran en este nº:

Francisco Cano Villegas,
Adolfo Cordero, Mario
Monzalvet, Juan Francisco
Moreno (JFM), Javier
Ripoll, Rafa Romero (RRP),
Silvia Saldaña

Contacto:

aeaelbosqueanimado.
info@gmail.com

Portada:

Calopteryx hembra- Mario
Monzalvet y Laguna
de Fuente de Piedra
(Málaga)- Silvia Saldaña

ISSN: 2254-5727

Depósito Legal:

CO-4512012

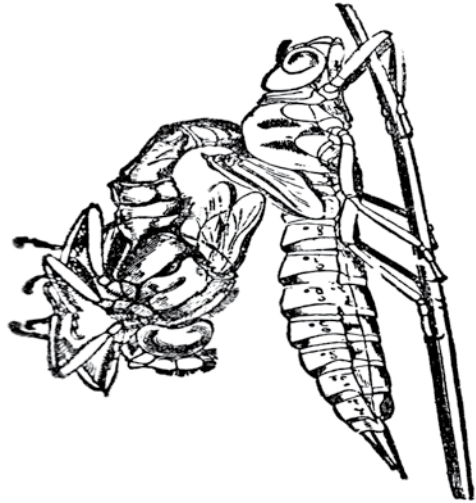

EDITORIAL

El boletín de la ROLA nace como consecuencia de las actividades de la Red de Observadores de Libélulas en Andalucía (ROLA), un proyecto destinado a mejorar el conocimiento sobre las libélulas en nuestra comunidad autónoma y así mismo fomentar su conservación. Nuestro objetivo es difundir de forma transparente y rápida los resultados obtenidos por este programa de voluntariado ambiental, en la actualidad dirigido por la Asociación de Educación Ambiental El Bosque Animado.

En particular, y punto de partida de este proyecto editorial, el boletín será la herramienta para cumplir nuestras obligaciones legales con la Administración: para justificar anualmente las capturas realizadas y facilitar la renovación de los permisos de captura. También contribuirá a mejorar el reconocimiento institucional del proyecto.

Para la asociación, es fundamental la transparencia del proyecto, conseguida gracias a la puesta en el dominio público de los datos obtenidos por el protocolo Río-ROLA y otros datos inéditos. Además del aspecto puramente técnico-científico, nos parece vital dar el merecido reconocimiento por el esfuerzo realizado por parte de los voluntarios y evitar malentendidos y otros problemas puntuales sobre datos y autorías. Además creemos que el interés por participar en un proyecto colaborativo es mayor cuando se demuestre que los datos son utilizados a medida que se incorporen en la base de datos. Asimismo remitiremos esa información a los gestores medioambientales (Consejería de Medio Ambiente, Agencia del Agua, Confederación Hidrográfica) y a los científicos encargados de la base de datos nacional sobre distribución de libélulas. Con todo ello, preveamos que los datos recolectados por la ROLA estarán rápidamente disponibles para la investigación y la conservación.

Queremos dar las gracias a todos los participantes del proyecto, en particular a los entusiastas de los primeros talleres de Cazorla, y muy especialmente a Adolfo Cordero (Universidad de Vigo), Martin Schorr (International Dragonfly Foundation) y David Chelmick (Macromia Scientific) por sus tempranos apoyos al proyecto.

Beatriz Coladas,
Presidenta de AEA El Bosque Animado

